

Índice de Preços no Consumidor de Luanda

Agosto 2007

Variação Mensal do IPC – Agosto de 2007

O nível geral de preços no consumidor da cidade de Luanda registou uma variação de **0,78%** entre o mês de Julho e Agosto de 2007.

A classe **Alimentação e Bebidas não Alcoólicas** foi a que registou o maior aumento de preços, 1,34%, influenciado fundamentalmente pela subida dos preços dos seguintes produtos: Cebola com 10,69%, Mandioca fresca com 4,82%, Cenoura com 4,61%, Kimbumbo com 4,12%, Leite condensado com 4,08%, Carne de cabrito com 3,23% e Manga com 3,21%.

Destacam-se também os aumentos dos preços verificados nas classes de **Hotéis, Cafés e Restaurantes** com 1,15%, **Bens e Serviços Diversos** com 0,89% e **Vestuário e Calçado** com 0,88%.

No gráfico a seguir apresenta-se a evolução do IPC durante o período de Agosto de 2006 a Agosto de 2007 bem como a sua tendência durante o período.

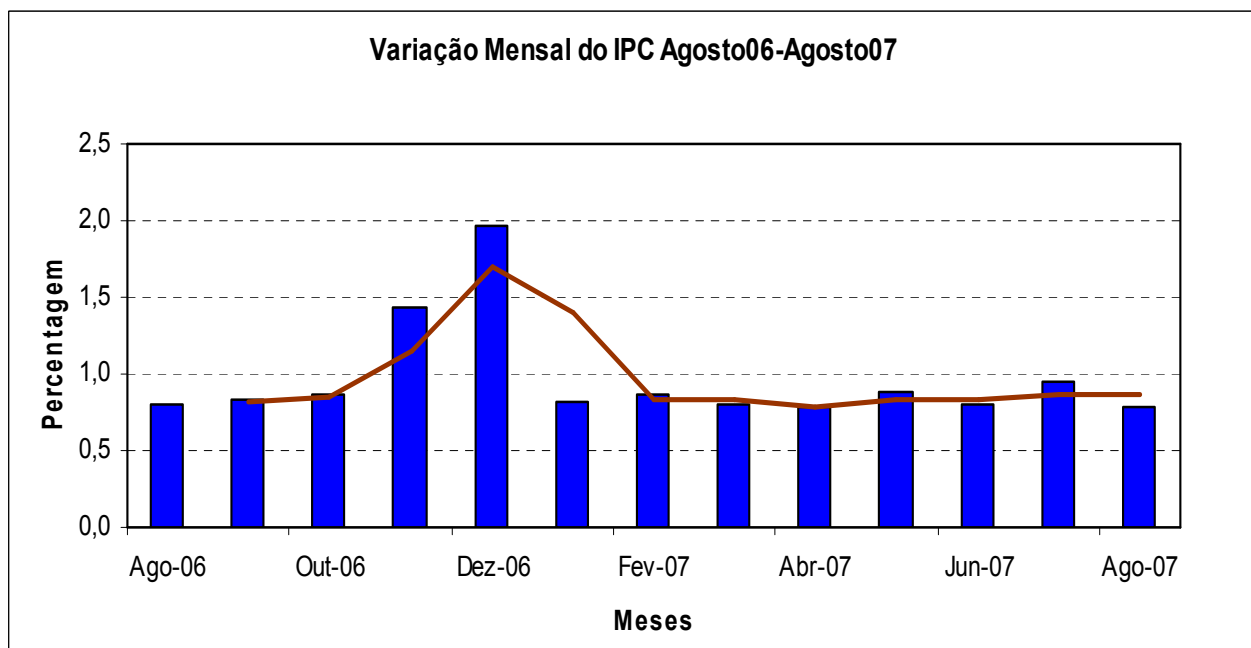

VARIAÇÃO HOMÓLOGA

A variação homóloga situa-se agora em 12,43%, o que significa ter havido uma ligeira descida de 0,02 pontos percentuais com relação ao mês anterior. Esta descida contribui positivamente para a tendência de redução da taxa do IPC iniciada em meados do ano 2002, conforme se pode observar no gráfico a seguir.

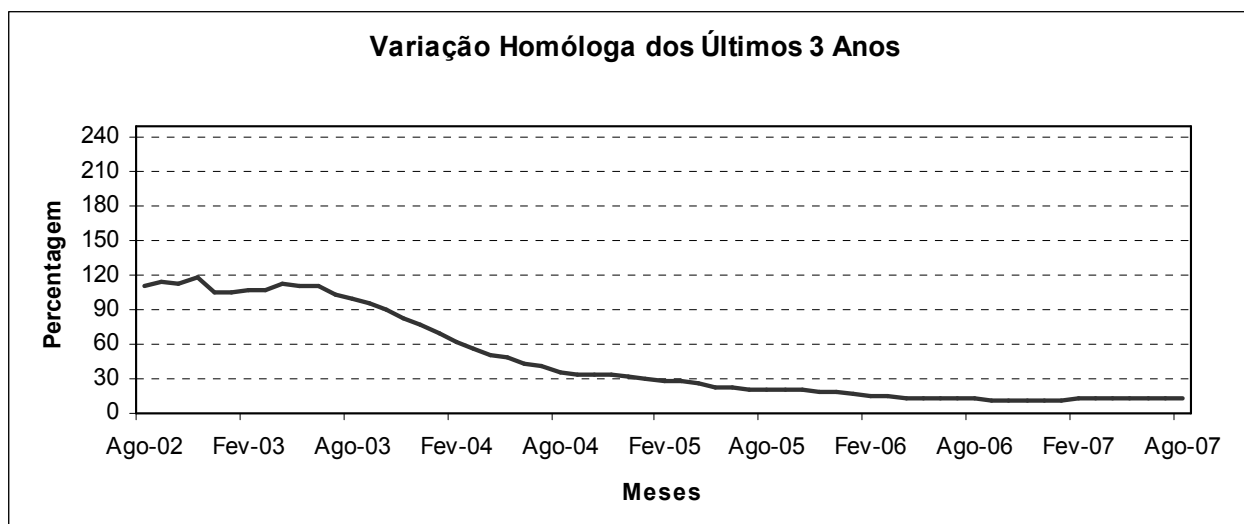

VARIAÇÃO MENSAL, ACUMULADA E HOMÓLOGA

Índice de Preços no Consumidor de Luanda

(Base: Dez. 2003 = 100)

Mês	Índices			Variação Percentual								
				Mensal			Acumulada			Homóloga		
	2005	2006	2007	2005	2006	2007	2005	2006	2007	2005	2006	2007
Janeiro	133,56	156,58	175,67	1,94	0,83	0,82	1,94	0,83	0,82	29,58	17,24	12,19
Fevereiro	136,28	157,70	177,18	2,04	0,71	0,86	4,02	1,55	1,69	28,46	15,72	12,35
Março	138,95	158,95	178,59	1,96	0,79	0,80	6,05	2,35	2,50	28,20	14,39	12,36
Abril	140,94	160,29	179,99	1,43	0,85	0,78	7,57	3,22	3,30	27,01	13,73	12,29
Mai	142,75	161,59	181,59	1,29	0,81	0,88	8,95	4,05	4,21	23,11	13,20	12,37
Junho	144,19	162,83	183,02	1,01	0,77	0,79	10,05	4,85	5,04	21,96	12,93	12,40
Julho	145,82	164,31	184,76	1,13	0,91	0,95	11,29	5,80	6,04	21,58	12,68	12,45
Agosto	147,50	165,62	186,21	1,15	0,80	0,78	12,57	6,65	6,87	21,04	12,29	12,43
Setembro	149,11	167,01		1,09	0,84		13,81	7,54		20,50	12,00	
Outubro	150,56	168,46		0,97	0,87		14,91	8,47		19,80	11,89	
Novembro	152,36	170,87		1,19	1,43		16,29	10,03		18,98	12,15	
Dezembro	155,30	174,24		1,93	1,97		18,53	12,20		18,53	12,20	

VARIAÇÃO POR CLASSES DE DESPESA

O quadro com a taxa de variação do IPC, por classes de consumo, mostra que das doze classes, duas (2), apresentam taxas de 1 dígito, sendo a classe de Alimentação e Bebidas não Alcoólicas a que apresenta a taxa mais elevada com 1,34%, as restantes classes apresentam taxas inferiores a unidade. As classes Transportes, Comunicações e Educação tiveram uma variação nula (0,00%) e a classe Habitação, Água, Electricidade e Combustíveis teve uma variação negativa (-0,84%) basicamente influenciada pela baixa de preço de botija de gás (-4,37%).

Variação do IPC de Agosto de 2007 por Classes de Despesa

Classes de Despesa	Var. Mensal %
Índice Geral	0,78
01. Alimentação e Beb. não Alcoólicas	1,34
02. Bebidas Alcoólicas e Tabaco	0,02
03. Vestuário e Calçado	0,88
04. Habitação, Água, Electricid e Combust	-0,84
05. Mobiliário, Equip. Doméstico e Manut	0,76
06. Saúde	0,71
07. Transportes	0,00
08. Comunicações	0,00
09. Lazer, Recreação e Cultura	0,25
10. Educação	0,00
11. Hotéis, Cafés e Restaurantes	1,15
12. Bens e Serviços Diversos	0,89

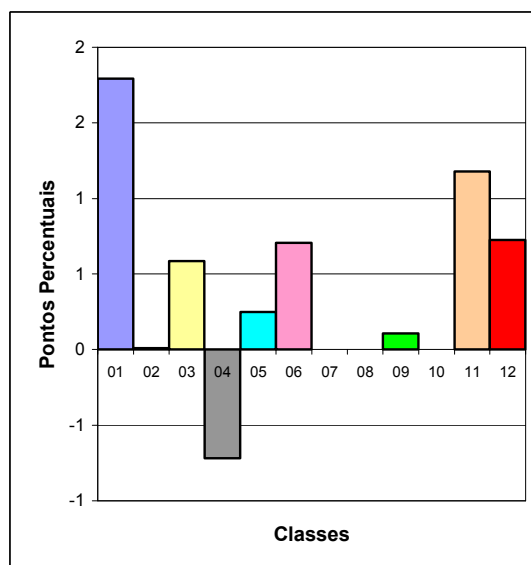

CONTRIBUIÇÃO POR CLASSES DE DESPESA E PRODUTOS NO IPC DE AGOSTO DE 2007

A classe Alimentação e Bebidas não Alcoólicas é a que apresenta a taxa mais elevada na variação do IPC de Agosto 2007 e a que mais contribuiu para o aumento do nível geral de preços; seguida das classes Vestuário e Calçado, Hotéis, Cafés e Restaurantes e Mobiliário, Equipamentos Domésticos e Manutenção.

Contribuição das Classes de Despesa para o IPC de Agosto 2007

Classes de Despesa	Contribuição	
	Pontos	%
Índice Geral	0,78	100,00
01. Alimentação e Beb. não Alcoólicas	0,66	84,8
02. Bebidas Alcoólicas e Tabaco	0,00	0,1
03. Vestuário e Calçado	0,07	9,1
04. Habit, Água, Electricidade e Comb.	-0,09	-11,6
05. Mobiliário, Equip Doméstico e Manut.	0,04	5,1
06. Saúde	0,02	2,1
07. Transportes	0,00	0,0
08. Comunicações	0,00	0,0
09. Lazer, Recreação e Cultura	0,01	0,9
10. Educação	0,00	0,0
11. Hotéis, Cafés e Restaurantes	0,04	5,3
12. Bens e Serviços Diversos	0,03	4,2

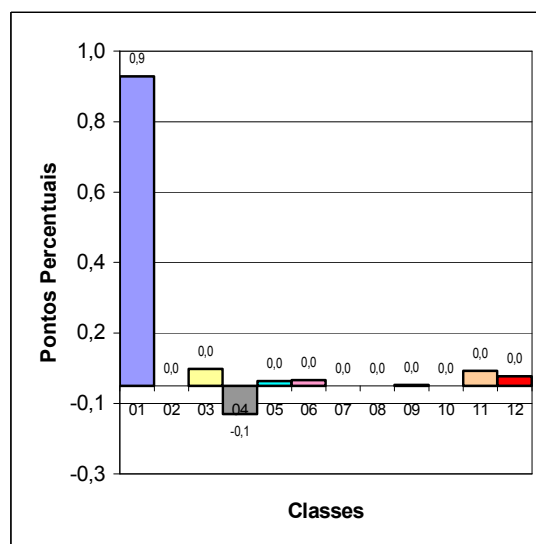

Uma perspectiva de maior detalhe é oferecida pelo quadro em baixo, onde se apresenta a incidência inflacionária em Agosto de cada um dos 24 produtos do cabaz com maior contribuição para a taxa de variação do IPC que, no seu conjunto, representam menos de 11% do total, mas concentram cerca de 83,83% da taxa global de variação do IPC em Agosto de 2007.

Contribuição de Produtos Seleccionados para o IPC de Agosto 2007

Produtos	Variação (%)	Contribuição (pontos percent)	Produtos	Variação (%)	Contribuição (pontos percent)
01. Cebola	10,69	0,13	13. Cachucho	1,67	0,01
02. Carapau	1,79	0,12	14. Leite condensado	4,08	0,01
03. Frango congelado	1,78	0,05	15. Cabelereiro	2,86	0,01
04. Fuba de bombo ou de mandioca	1,02	0,05	16. Sandes	2,01	0,01
05. Fuba de milho	1,77	0,03	17. Funge com peixe	1,54	0,01
06. Carne de segunda	2,14	0,03	18. Pasta dentífrica	2,32	0,01
07. Carapau seco	2,81	0,03	19. Blusas	1,68	0,01
08. Pão cassete	0,50	0,03	20. Kimbumbo	4,12	0,01
09. Oleo de soja	1,78	0,02	21. Sabão	0,79	0,01
10. Coxas de frango	1,68	0,02	22. Lençóis	3,43	0,01
11. Tenis para criança	2,07	0,02	23. Arroz corrente	0,58	0,01
12. Carne de primeira	2,63	0,01	24. Sardinha	2,52	0,01
Total dos 24 Produtos 0,66 pontos percentuais					

NÚMERO DE OBSERVAÇÕES DE PREÇOS

Durante o mês de Agosto do ano 2007 foram tratados 14.732 preços observados contra 14.734 do mês anterior.

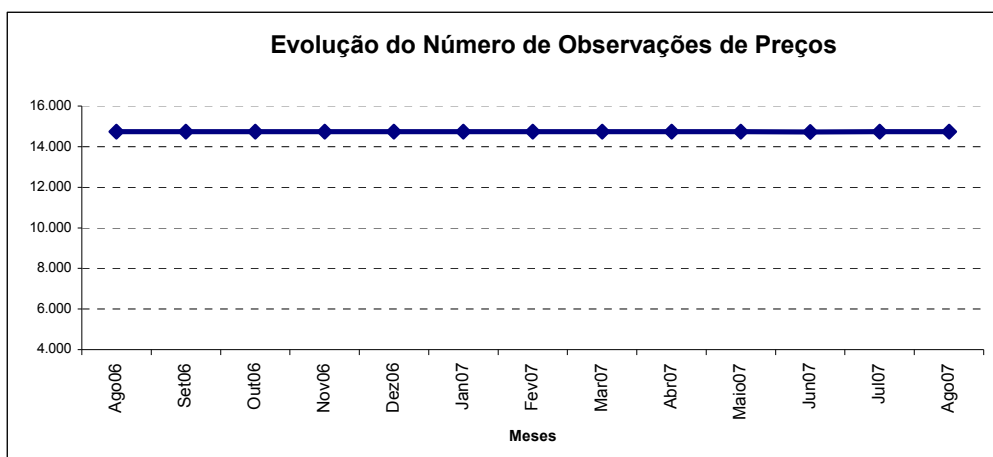

Instituto Nacional de Estatística

Rua Ho-Chi Min, Caixa Postal 1215, Tel/Fax 244 2 320-430

LUANDA – ANGOLA